

LE VOYAGE DE GUILLAUME



JEU DE PISTE



AVANT DE COMMENCER !



Bonjour, Je m'appelle Guillaume de Gadagne! Je fus propriétaire du Château de Bouthéon à partir de 1561, à l'époque de la Renaissance.

Suis-moi dans un mystérieux voyage à la rencontre de personnages emblématiques du Château et de son histoire. À chaque étape, une énigme te sera proposée. Sauras-tu la résoudre?

Seuls les meilleurs enquêteurs découvriront mes origines.



Suis le parcours de visite du château. Chaque étape est marquée d'un macaron comme celui-ci:



La réponse des jeux est à reporter à la dernière page.

ÉTAPE 1 : "UN CHÂTEAU EN FOREZ"

Mais je vous reconnais : vous êtes Guillaume de Gadagne !
Je suis le directeur du château. Quel honneur de vous rencontrer !

Bonjour ! Après des siècles d'absence, je reviens voir mon cher château. Vous avez fait du bon travail ici. Enfin, moins bien que moi tout de même... De mon temps c'était vraiment splendide !

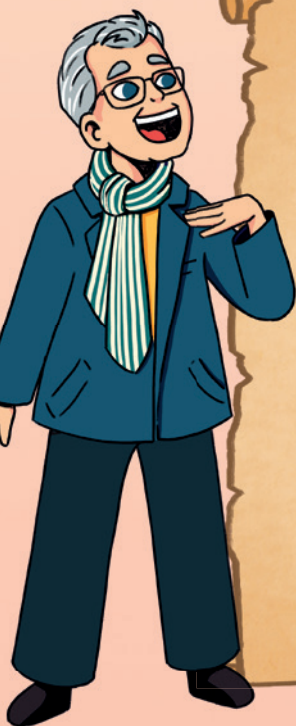

Parmi les 4 maquettes, trouve celle du château de Guillaume. Le texte à sa droite te permettra de compléter ces deux phrases :

👉 Une nouvelle aile est construite au nord, elle est reliée à l'aile médiévale par un corps de :

--	--	--	--	--	--



👉 Le château devient une demeure de :

--	--	--	--	--	--	--	--	--	--



Reporte ci-dessous les lettres correspondant aux symboles



Réponse 1

	R								R	
--	---	--	--	--	--	--	--	--	---	--

ÉTAPE 2 : "LE DONJON"

Gilbert de la Fayette! Heureux de vous rencontrer. Vous avez marqué l'histoire de ce château. Même si je l'ai rendu bien plus confortable.

Et oui! Nos époques étaient bien différentes. Lorsque je me suis marié ici en 1423, en pleine Guerre de Cent ans, Bouthéon était alors un château fort.

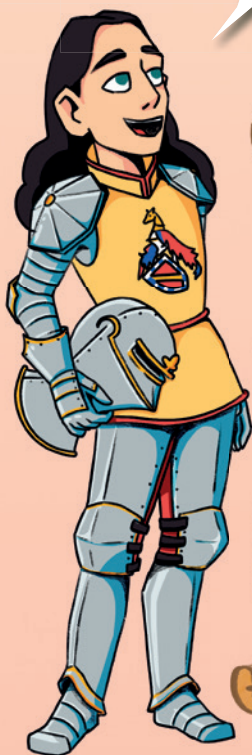

JEU
2

Sur la façade extérieure du donjon, au 1^{er} étage, tu peux voir des corbeaux. Ces pierres soutenaient des galeries en bois permettant de grimper dans les étages de la tour rectangulaire.

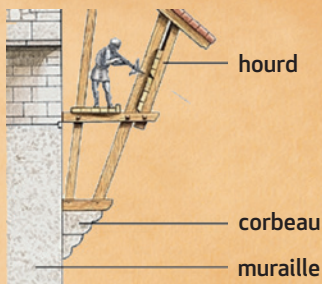

👉 Combien comptes-tu de corbeaux sur ce mur? Trouve maintenant la lettre correspondant à ta réponse.
Ex.: 1 = A ; 2 = B ; 3 = C etc.

Réponse 2

ÉTAPE 3 : "TRESSAGE TISSAGE"

Mais que fait cette drôle de machine dans mon château!

Bonjour messire. Je suis la passementière et voici mon métier à tisser. Plus précisément, un métier Jacquard. Il sert à tisser des rubans par un savant croisement de fils.

Très ingénieux ce système! Mais à quelle famille appartient le blason sur ce ruban?

C'est celui de la ville d'Andrézieux-Bouthéon, actuelle propriétaire du château.

CHERS LECTEURS,
IL EST TEMPS DE VOUS INITIER
À L'HÉRALDIQUE!





ET POUR FINIR !



Bravo! tu as découvert d'où
vient ma famille.

Retourne à l'accueil pour
recevoir une récompense.

ANDREZIEUX-BOUTHEON
L'envol

